

La tua attività a portata di mano

# PASSEPARTOUT MEXAL

CONTABILE



# INDICE

---

Target del prodotto	Pag. 03
Anagrafica clienti e fornitori	Pag. 03
Piano dei conti	Pag. 03

Area Contabilità:	Pag. 04
• Gestione prima nota	Pag. 04
• Scadenario	Pag. 04
• Incassi e pagamenti	Pag. 05
• Adempimenti contabili e fiscali	Pag. 05
• Bilanci	Pag. 05
• Flussi di cassa	Pag. 05

Requisiti hardware e software di sistema	Pag. 06
--	---------

Passepartout	Pag. 07
--------------	---------



---

I software gestionali Passepartout sono distribuiti ed assistiti da una rete accuratamente selezionata di Partner.

Per maggiori informazioni telefona al **Numero Verde 800 232921**

MOLTO PIÙ DI  
UN SEMPLICE  
GESTIONALE

AFFIDABILE, FLESSIBILE E  
MULTIPIATTAFORMA.

ACCOMPAGNA IL CLIENTE NELL'EVOLUZIONE  
DELLA SUA IMPRESA.

## TARGET DEL PRODOTTO

### TARGET DEL PRODOTTO

Mexal Contabile è la soluzione gestionale per le Imprese di Medie dimensioni, che necessitano di un prodotto in grado di gestire tutti gli aspetti contabili e fiscali relativi all'esercizio della propria impresa, quali Prima

Nota, IVA, Scadenario Clienti e Fornitori, Cespiti, Ritenute d'Acconto, Bilancio. Questa configurazione non prevede tuttavia la gestione di magazzino e logistica, prevista nella configurazione Mexal Aziendale, o dei processi produttivi tipici della configurazione Mexal Produzione.

TARGET DEL  
PRODOTTO

### ANAGRAFICA CLIENTI E FORNITORI

Questa sezione del programma prevede tutte le funzioni necessarie all'inserimento e variazione delle anagrafiche di Clienti, Fornitori o agenti. Le informazioni sono raggruppate in maniera logica e intuitiva, ed è prevista la possibilità di arricchire le informazioni contenute nell'anagrafica con campi aggiuntivi che l'utente può personalizzare e successivamente rendere disponibili all'interno dei documenti elaborati.

Dalla scheda anagrafica di Clienti e Fornitori è possibile navigare all'interno del programma, accedendo ad Estratto Conto, Scheda contabile, ed ai documenti ivi contenuti.

ANAGRAFICA  
CLIENTI E  
FORNITORI

Mag	nr	(EUR)	Invent	Carico	Scartico	Esistenza	Ordini al	Max	Rm
QTA		343.00		23.00		366.00	01/01/20		2.00
PREZ		294.64		294.64		Disponibile			5.00
VALO		101.061.52		6.776.72		364.00			48.00
									20.00
									336.00

### PIANO DEI CONTI

L'inserimento dei conti avviene in maniera semplice e guidata e l'utente può scegliere se strutturare il Piano dei Conti su 2 o 3 livelli. Inoltre il Piano dei Conti può essere specifico per l'azienda individuale oppure può essere comune a più aziende. Dall'anagrafica del Piano dei Conti è possibile interrogare tutti i movimenti relativi al conto che si sta visionando. Per ogni conto e sottoconto le informazioni inserite consentono di effettuare stampe di controllo ed analisi precise.

Con il programma, Passepartout fornisce un Piano dei Conti standard per le imprese o per i Professionisti, periodicamente aggiornati sulla base delle evoluzioni normative, unitamente ad una tabella di raccordo che viene offerta, di anno in anno, già aggiornata con i riferimenti ai diversi modelli dichiarativi, all'IRAP, agli Studi di Settore, al Bilancio UE, ecc.

PIANO DEI CONTI

Conti	Nome	Partita Iva/Desc/Azienda	Codice
	RICAVI DA PRESTAZIONI DI SERVIZIO		805.00001 M
	RICAVI DA PRESTAZIONI OCCASIONALI		805.00002 M
	RIM.FI.LI ACCONTI A FORNITORI		821.00050 E
	RIM.FI.LI IMBALLI		821.00005 E
	RIM.FI.LI LAVORI IN CORSO SU ORDINAZ		821.00030 E
	RIM.FI.LI MATERIALI DI CONSUMO		821.00003 E
	RIM.FI.LI MATERIALI DI MANUTENZIONE		821.00004 E
	RIM.FI.LI MATERIE DI PRODUZIONE		821.00001 E
	RIM.FI.LI MATERIE SUSSIDIARIE		821.00002 E
	RIM.FI.LI MERCI DESTINATE ALLA RIVEN		821.00041 E

## AREA CONTABILITÀ

Nell'Area Contabilità vengono incluse tutte le funzioni che permettono

una gestione completa degli aspetti amministrativi, contabili e fiscali dell'azienda.

## AREA CONTABILITÀ

### GESTIONE PRIMA NOTA

La Prima Nota rappresenta il nucleo centrale della gestione contabile dell'azienda e consente di inserire, in modo semplice e intuitivo, fatture, note di credito, corrispettivi, pagamenti, versamenti, sia in modalità autonoma che guidata. La funzione di revisione permette di visualizzare, analizzare e modificare i movimenti di Prima Nota immessi, selezionandoli per data di registrazione o codice operatore.

Inoltre, i movimenti di Prima Nota possono essere memorizzati in doppia valuta: quella del documento originale e quella della tenuta contabile.

Da ogni sezione del programma è possibile gestire le singole registrazioni: l'operatore interroga, inserisce, varia e cancella registrazioni di Prima Nota direttamente dalla scheda contabile, dalla visualizzazione dell'estratto conto o dall'anagrafica Clienti/Fornitori. Allo stesso modo, da una registrazione in Prima Nota è possibile accedere direttamente alle funzioni per la gestione di Cespiti, Ritenute d'Acconto, Intrastat, Ratei e Risconti.

### GESTIONE PRIMA NOTA

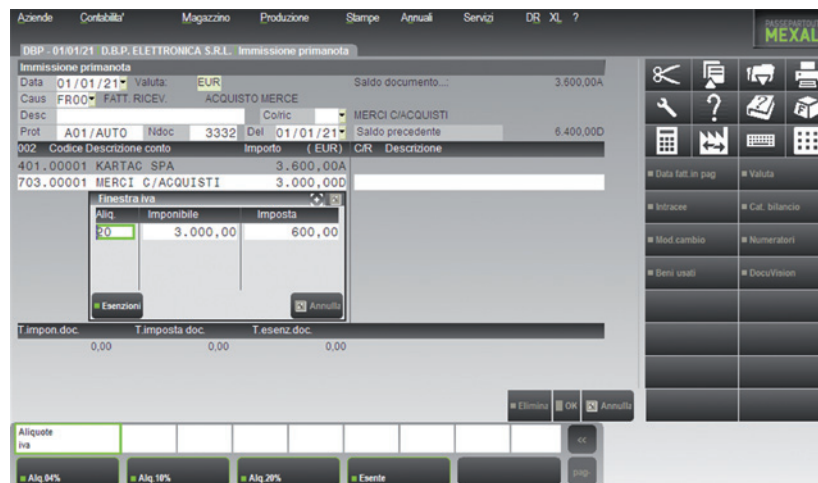

### SCADENZARIO

Lo scadenzario è un archivio dinamico suddiviso per Cliente e Fornitore, in cui sono inseriti gli importi da pagare o riscuotere, con la relativa scadenza. E' possibile gestire lo scadenzario per partite, definire pagamenti a valore o in percentuale e di diverse tipologie (rimesse, tratte, ricevute bancarie, ecc. ).

### SCADENZARIO

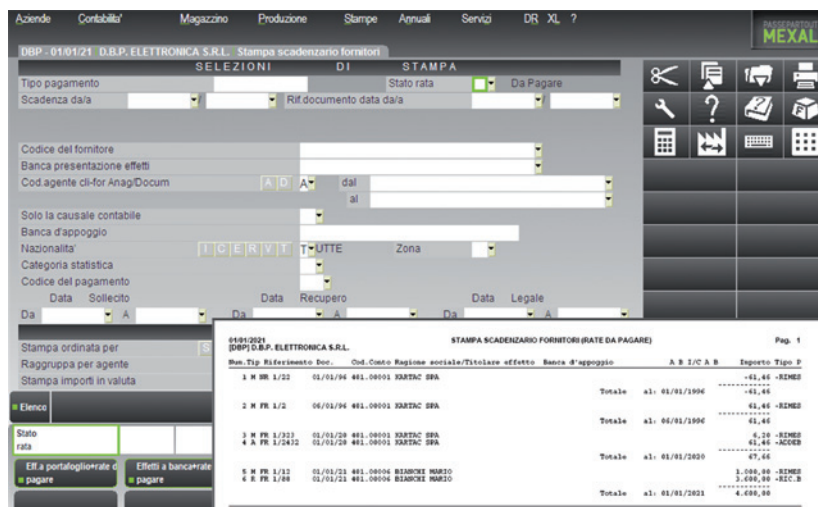

## INCASSI E PAGAMENTI

Quando si registrano nuovi documenti del Cliente/Fornitore, lo scadenziario consente di creare nuove rate o effettuare/registrare pagamenti di rate esistenti. Le operazioni di incasso e pagamento possono essere eseguite dalla funzione di immissione in Prima Nota oppure da una più

## ADEMPIMENTI CONTABILI E FISCALI

Il programma visualizza e stampa la liquidazione IVA, i cui valori sono costantemente aggiornati dalle movimentazioni contabili. Prevede inol-

## BILANCI

Oltre alle funzioni di contabilità, il programma permette di redigere il bilancio d'esercizio nel rispetto della normativa e di eseguirne l'analisi anche e non solo orientata alle esigenze introdotte dall'accordo Basilea 2. Tutte le indagini sono corredate da una reportistica completa e pienamente integrata con Microsoft® Office.

## FLUSSI DI CASSA

I flussi di cassa permettono di monitorare le movimentazioni numeriche della finanza aziendale. Hanno carattere previsionale e consentono all'azienda, in qualunque momento, di calcolare o simulare le future entrate e uscite, sulla base di quanto indicato all'interno dello scadenziario, contabile ed extra-contabile.

semplice funzione di "Saldaconto".

Il programma consente di gestire incassi e pagamenti in formato elettronico, generando documenti (MAV, Ri.Ba., RID, bonifici) secondo gli standard ABI e CBI.

tre la gestione di tutti i libri contabili e fiscali: libro giornale, libro degli inventari, registri IVA (vendite, acquisti e corrispettivi), registro incassi e pagamenti, registro dei cespiti, ecc.

La generazione del bilancio d'esercizio e della nota integrativa secondo la IV Direttiva CEE, può essere anche in formato XBRL; la stretta integrazione con i dati contabili semplifica notevolmente la creazione di questi importanti documenti. Il bilancio viene gestito tramite una griglia con elevata interattività, tramite la quale è anche possibile apportare rettifiche di natura extracontabile.

INCASSI E  
PAGAMENTI

ADEMPIMENTI  
CONTABILI E  
FISCALI

BILANCI

FLUSSI DI CASSA

The screenshot displays the 'Flussi di cassa' configuration window in the PASSEPARTOUT MEXAL software. The window title is 'DBP - 01/01/21 D.B.P. ELETTRONICA S.R.L. Flussi di cassa'. The interface is organized into several sections:

- SELEZIONI:** Includes fields for 'Data di riferimento' (01/01/2021), 'Da codice conto', 'A codice conto', and 'Cons. esposiz. cambiana'.
- Scadenziario Extra:** Contains options for 'Scadenziario Extra', 'Scadenziario Clienti', 'Scad. fino a data scadenza', 'Scadenziario Fornitori', and 'Scad. fino a data scadenza'.
- Bolle:** Includes 'Bolle Clienti', 'Bolle fino a data documento', 'Ordini Clienti', 'Ordini Fornitori', 'Ordini fino a data scadenza', and 'Elabora archivio doc'.
- STAMPA:** Lists various print options such as 'Tipo stampa', 'Stampa per conto', 'Stampa saldo contabile', 'Saldo senza sc. esposte', 'Dettaglio doc. di magaz.', 'Sudd. Entrate/Uscite', 'Stampa dettaglio', and 'Salto pagina per conto'.

At the bottom, there is a keyboard navigation grid with buttons for 'Data di riferimento', 'Calendario', 'Data Terminale', 'Data sistema', 'Inizio anno contabile', and 'Fine anno contabile', along with 'L. Set', 'M. Set', 'OK', and 'Annulla'.

## REQUISITI HARDWARE E SOFTWARE DI SISTEMA

---

### REQUISITI HARDWARE E SOFTWARE DI SISTEMA

Il prodotto si installa in modalità Client/Server o in monoutenza (componenti Client e Server sullo stesso computer).

#### SERVER

##### Sistemi Operativi certificati

- Windows 2000 Server
- Windows 2003 Server
- Windows 2008 Server
- Windows Vista 32 bit
- Windows XP Prof.
- Linux SuSE (Novell) / RedHat

##### Configurazione Hardware

È consigliato l'utilizzo di RAM per un valore doppio a quello dichiarato dal produttore del sistema operativo. Sono consigliati supporti (Hard Disk) veloci.

#### CLIENT

##### Sistemi Operativi certificati

##### Client PC:

- Tutti i sistemi operativi Microsoft Windows classe NT a partire da Windows 2000 (NT 5.0)
- Linux

##### Configurazione Hardware

È consigliato l'utilizzo di RAM per un valore doppio a quello dichiarato dal produttore del sistema operativo e scheda video con almeno 65.000 colori.

REQUISITI  
HARDWARE E  
SOFTWARE DI  
SISTEMA

Il marchio Passepartout, presente da venti anni sul mercato delle PMI, vanta ad oggi oltre **65.000 utenti**, che testimoniano il largo consenso di aziende e professionisti che hanno creduto nella stabilità e nella completezza dei suoi software gestionali.

L'Area Ricerca e Sviluppo di Passepartout ha prodotto, nel tempo, soluzioni affidabili e innovative, caratterizzate da funzionalità standard e strumenti di personalizzazione integrati che soddisfano ogni tipo di esigenza aziendale.

La strategia aziendale prevede quale unica modalità di accesso al mercato, la distribuzione, l'assistenza e la personalizzazione del gestionale, attraverso un Canale di concessionari qualificati.



Passepartout è leader nel settore dei software gestionali per aziende e professionisti, anche in virtù del grande impegno profuso nell'ambito "qualità", che ha consentito di migliorare costantemente prodotti e servizi, di svilupparne di nuovi e di presentare tecnologie innovative a prezzi competitivi.

Nel 2003 Passepartout **ha ottenuto la certificazione del proprio Sistema di Gestione per la Qualità secondo lo standard internazionale ISO 9001/2000**. Un vanto, quello della certificazione, che premia un lavoro aziendale costantemente orientato a garantire l'efficienza dell'organizzazione interna, dei processi produttivi e della strategia di business.

Il **network Passepartout** è costituito da **circa 300 aziende**, la maggior parte **certificate ISO 9001/2000**, fidelizzate con una politica di partnership fondata su correttezza, trasparenza e professionalità.

Una presenza capillare sul territorio offre al Cliente **servizi efficienti e puntuali** come: l'installazione dei programmi, la parametrizzazione delle procedure, le conversioni dei dati storici, lo sviluppo di applicativi specifici.

Una rete consolidata di **circa 300 strutture Partner** presidia il territorio, offrendo un alto livello di qualità nei servizi.

Un trend di crescita costante ha consolidato il patrimonio aziendale e consentito scelte innovative con ingenti investimenti su risorse umane, infrastrutture e strumenti di lavoro.

Passepartout è una delle poche software house ad aver ottenuto la certificazione su tutto il sistema aziendale: dalla progettazione e sviluppo dei software gestionali, all'erogazione di servizi di assistenza e formazione a Partner e Clienti.

L'azienda vive la certificazione come valore aggiunto che assicura ai Clienti prodotti perfettamente rispondenti alle loro esigenze.

Nella fase di implementazione e rinnovamento del sistema informativo aziendale, anche l'addestramento del personale assume una notevole rilevanza. Il Partner Passepartout lavora insieme al Cliente per ottimizzare l'intero sistema e per sfruttare interamente le molteplici potenzialità del software.



PASSEPARTOUT  
GUIDA IL  
BUSINESS DELLE  
AZIENDE E DEI  
PROFESSIONISTI

UN SISTEMA DI  
GESTIONE PER  
LA QUALITÀ  
CERTIFICATO  
ISO 9001/2000

IL PARTNER  
PASSEPARTOUT  
UN LEGAME DI FIDUCIA  
E SINERGIA

---

**Ristampa Agosto 2009**

Il marchio Passepartout è registrato e di esclusiva proprietà di Passepartout.  
Tutti i testi riportati sono di esclusiva proprietà di Passepartout.  
È vietata qualsiasi riproduzione degli stessi, anche parziale, con qualsiasi mezzo senza preventiva autorizzazione scritta.  
Tutti gli altri marchi citati sono registrati e di esclusiva proprietà dei rispettivi autori e/o rispettive aziende.  
Le specifiche possono subire variazioni in qualsiasi momento senza preavviso.

---

Numero Verde  
**800 23 29 21**



**PASSEPARTOUT**<sup>®</sup>  
Soluzioni gestionali per aziende e professionisti

[www.passepartout.net](http://www.passepartout.net)